



**EMPRESA PÚBLICA DE VIALIDAD
ZAMORA CHINCHIPE
“VIALZACHIN” E.P.**



**EMPRESA PÚBLICA DE VIALIDAD DE
ZAMORA CHINCHIPE
“VIALZACHIN” E.P.**



RENDICIÓN DE CUENTAS 2016



Ing. Nelson Tomas Bravo Martínez
GERENTE GENERAL
“VIALZACHIN” E.P.

“VIALZACHIN” E.P., nace por acto normativo legalmente aprobado por el Gobierno Autónomo Descentralizado Provincial de Zamora Chinchipe vía Ordenanza del Gobierno Provincial, aprobada el 26 de mayo de 2011, y publicada en el Registro Oficial No.547 de fecha 3 de Octubre del 2011.

La constitución de la República del Ecuador en su artículo 204, reconoce a la sociedad civil como el legítimo mandante y primer fiscalizador de lo público. Su vigencia promueve la construcción de una sociedad democrática, laica, intercultural y plurinacional que vela por la calidad de vida de los ecuatorianos, es decir la construcción del Sumak Kawsay.

La normativa vigente relacionada con la participación ciudadana, dispone que cada ejercicio de control social se brinde a través de la rendición de cuentas de las

instituciones públicas, las cuales transparentan su información de manera detallada para explicar a la ciudadanía su gestión realizada y las ciudadanas y los ciudadanos quienes tendrán la potestad de evaluarla.

La Empresa Pública de Vialidad del Consejo Provincial de Zamora Chinchipe “VIALZACHIN” E.P., como un deber constitucional se complace en presentar la gestión realizada por esta Entidad durante el año 2016.

“VIALZACHIN” E.P.

RENDICIÓN DE CUENTAS 2016

DIRECCIÓN EJECUTIVA



La empresa pública “VIALZACHIN” E.P., dentro del proceso de rendición de cuentas institucional, se permitió dar a conocer a los ciudadanos y ciudadanas presentes, los resultados de la gestión realizada durante el periodo de Enero a Diciembre del año

2016, los cuales se enmarcaron en los convenios firmados con las instituciones para el asfaltado vial, procesos legales y técnicos establecidos en la Constitución, mismo que se han cumplido con clara transparencia.

1. FECHA Y LUGAR DE LA RENDICIÓN DE CUENTAS 2016

El día 12 de Mayo de 2017, la dirección ejecutiva, presento el informe de Rendición de Cuentas del periodo Enero a Diciembre de 2016. Este evento se realizó en el salón de reuniones de la Empresa, ubicada en el Km. 25 ½, Sector Soapaca, Vía E-45 Zamora-Yantzaza.

2. PERSONAS PARTICIPANTES

En este evento de rendición de cuentas se contó con la presencia de los señores y señoras: Soc. Salvador Quishpe, Prefecto de la Provincia de Zamora Chinchipe; Ing. Karla Reátegui, Viceprefecta de la Provincia de Zamora Chinchipe; Tlgo. Manuel Cruz Sarango, presidente del GAD Parroquial de Chicaña; Sr. Luis Chamba Presidente del GAD Parroquial de Panguintza Abogado Carlos Delgado, delegado por la máxima autoridad de AGROPZACHIN E.P.; personal Administrativo, Operadores, Choferes y trabajadores de la Empresa “VIALZACHIN” E.P., y moradores de los barrios Soapaca, La Saquea, Panguintza y Yantzaza.





EMPRESA PÚBLICA DE VIALIDAD ZAMORA CHINCHIPE “VIALZACHIN” E.P.



3. INFORME

GESTIÓN EMPRESARIAL

En el 2016 VIALZACHIN E.P. continuó consolidándose como una Empresa eficiente y líder en el desarrollo vial de la provincia, especializándose en la construcción de proyectos viales a nivel de asfalto.

Se concluyó con un gran proyecto gestionado por la Prefectura y financiado por el BEDE como es el Asfaltado de la vía Guadalupe – Muchime, mismo que es parte de la vía interprovincial Yacuambi-Saraguro; también se construyó los siguientes proyectos: el asfaltado del estacionamiento del colegio 12 de Febrero del cantón Zamora, colocación de carpeta asfáltica en la vía Quebrada de Cumbaratza – San Francisco del cantón Zamora, asfaltado de la Avenida principal de la Parroquia Nuevo Quito, para facilitar el acceso al Centro Turístico de Cisam del cantón Paquisha, asfaltado de la Avenida Rolando Cobos de la ciudad de Yantzaza, y la construcción de la I etapa del asfaltado de la vía Chicaña - San Vicente de Caney abscisa 0+000 a 0+700, además se inició los trabajos en la Avenida que conduce al Centro Recreacional Playas de Zumbi del Cantón Centinela del Cóndor, en el cual se realizó la colocación y compactación de 1,4 Km. de longitud por 18,50 m de ancho, 20 cm de espesor de sub-base clase 3, también se proveyó, colocó y compactó 4.947,60 m³ de base clase 4.

Se cumplieron las metas propuestas, hemos buscando siempre la eficiencia en nuestras actividades, continuamos con el empeño de seguir mejorando y fortaleciendo a la Empresa, mediante la modernización de las estructuras e instalaciones con sistemas actuales de tecnología, gestión y control de operaciones, mantenimiento, logística, talento humano, seguridad industrial y medio ambiente, entre otros.

PROYECTOS EJECUTADOS

“VIALZACHIN” E.P., es la Empresa Pública encargada de realizar construcciones viales a nivel de asfalto en la provincia; los resultados del año 2016 constan en el siguiente cuadro:

Nº	PROYECTOS	LONGITUD (KM)	ANCHO (M)	ESPESOR cm	MONTO CONVENIO	MONTO PLANILLADO	A FAVOR DE VIALZACHIN
1	CONCLUSIÓN DEL ASFALTADO DE LA VÍA GUADALUPE – MUCHIME DEL CANTÓN ZAMORA	2.69	7.20	5.00	1,989,886.00	2,209,037.78	219,151.78
2	ASFALTADO DEL ESTACIONAMIENTO DEL COLEGIO 12 DE FEBRERO DEL CANTÓN ZAMORA	0.14	7.20	5.00	12,359.36	12,359.36	-
3	ASFALTADO DE LA VIA "QUEBRADA DE CUMBARATZA - SAN FRANCISCO" DESDE LA ABSCISA TRAMO 0+000 A 1+022.85	1.06	7.20	5.00	80,549.44	79,047.83	1,501.61
4	ASFALTADO DE LA AVENIDA PRINCIPAL DE LA PARROQUIA NUEVO QUITO, PARA FACILITAR EL ACCESO AL CENTRO TURÍSTICO DE CISAM DEL CANTÓN PAQUISHA	0.84	7.20	5.00	108,207.99	115,926.99	7,719.00
5	ASFALTADO DE LA AVENIDA ROLANDO COBOS DE LA CIUDAD DE YANTZAZA	0.66	7.20	7.50	118,179.18	118,179.18	-
6	ASFALTADO DE LA VIA CHICAÑA - SANVICENTE TRAMO 1 (ABSCISA 0+00.00 - 0+700.00)	0.76	7.20	5.00	99,905.06	99,905.06	-
7	INICIO DE LOS TRABAJOS PARA EL ASFALTADO DE LA VÍA QUE CONDUCE A AL COMPLEJO TURÍSTICO PLAYAS DE ZUMBI	3.27	7.20	5.00			
TOTALES		6.15			2,409,087.03	2,634,456.20	225,369.17



RENDICIÓN DE CUENTAS 2016

EMPRESA PÚBLICA DE VIALIDAD ZAMORA CHINCHIPE VIALZACHIN E.P.

TERMINACION DE LA CONSTRUCCION DEL ASFALTADO DE LA VÍA GUADALUPE – MUCHIME, CANTONES ZAMORA Y YACUAMBY

Concluimos la ejecución de 2,69 kilómetros de la vía, en la cual se invirtió \$ 586.333,41. La longitud total del proyecto es de 7,2 Km, el monto del convenio es \$ 1'989.886,00 y el costo planillado \$ 2' 209.037,78; este proyecto se llevó a cabo por gestiones realizadas por la Prefectura que solicitó un crédito al Banco del Estado, esta obra fue ejecutada por Administración Directa a través de un convenio entre el GADP de Zamora Chinchipe y la Empresa VIALZACHIN E.P., se realizaron trabajos de movimiento de tierras, drenajes, cambio de alcantarillas, construcción de cabezales, conformación del paquete estructural para asfalto, colocación de carpeta asfáltica de 2", construcción de cunetas y señalética.



RENDICIÓN DE CUENTAS 2016

EMPRESA PÚBLICA DE VIALIDAD ZAMORA CHINCHIPE VIALZACHIN E.P.

ASFALTADO DEL ESTACIONAMIENTO DEL COLEGIO 12 DE FEBRERO DEL CANTÓN ZAMORA

Mediante convenio entre el GADM de Zamora y la Empresa VIALZACHIN, se colocó 1.039,86 m² de carpeta asfáltica de 2", en este proyecto la inversión fue \$ 12.359,36 financiado por GADP de Zamora Chinchipe a través de la Empresa.





RENDICIÓN DE CUENTAS 2016

EMPRESA PÚBLICA DE VIALIDAD ZAMORA CHINCHIPE VIALZACHIN E.P.

ASFALTADO DE LA VÍA QUEBRADA DE CUMBARATZA – SAN FRANCISCO DEL CANTÓN ZAMORA

Mediante la suscripción del convenio entre el GADP de Zamora Chinchipe; GAD Municipal de Zamora y la Empresa VIALZACHIN, se colocó 7.650,00 m² de carpeta asfáltica, dando un total de 1,06 kilómetros por 7,20 metros de ancho, en este proyecto la inversión según el convenio es de \$ 80.549,44 , y se planilló \$ 79.290,61



RENDICIÓN DE CUENTAS 2016

EMPRESA PÚBLICA DE VIALIDAD ZAMORA CHINCHIPE VIALZACHIN E.P.

ASFALTADO DE LA AVENIDA PRINCIPAL DE LA PARROQUIA NUEVO QUITO, PARA FACILITAR EL ACCESO AL CENTRO TURÍSTICO DE CISAM DEL CANTÓN PAQUISHA

Mediante la suscripción del convenio entre el Gobierno Provincial de Zamora Chinchipe; Gobierno Municipal de Paquisha y la Empresa VIALZACHIN, se colocó 6.071,33 m² de carpeta asfáltica, dando un total de 0,84 kilómetros por 7,20 metros de ancho, en este proyecto la inversión según el convenio es de \$ 108.207,99 y se planilló \$ 115.926,99





RENDICIÓN DE CUENTAS 2016

EMPRESA PÚBLICA DE VIALIDAD ZAMORA CHINCHIPE VIALZACHIN E.P.

ASFALTADO DE LA AVENIDA ROLANDO COBOS DE LA CIUDAD DE YANTZAZA

Mediante la suscripción de un contrato entre la Constructora Cordero S. A., y la Empresa VIALZACHIN, se colocó 4.750,46 m² de carpeta asfáltica, dando un total de 0,66 kilómetros por 7,20 metros de ancho, con un espesor de 3 pulgadas, en este proyecto el monto del contrato fue de \$ 118.179,18.



RENDICIÓN DE CUENTAS 2016

EMPRESA PÚBLICA DE VIALIDAD ZAMORA CHINCHIPE VIALZACHIN E.P.

CONSTRUCCIÓN DE LA PRIMERA ETAPA DEL ASFALTADO DE LA VÍA CHICAÑA - SAN VICENTE DE CANEY ABSCISA 0+000 / 0+700.

Mediante la suscripción del convenio entre el Gobierno Provincial de Zamora Chinchipe; Gobierno Municipal de Yantzaza; Gobierno Parroquial de Chicaña y la Empresa VIALZACHIN, se colocó 5.475,79 m² de carpeta asfáltica, dando un total de 0,76 kilómetros por 7,20 metros de ancho, en este proyecto la inversión según el convenio es de \$ 99.905,06, y se planilló \$ 100.779,86





RENDICIÓN DE CUENTAS 2016

EMPRESA PÚBLICA DE VIALIDAD ZAMORA CHINCHIPE VIALZACHIN E.P.

INICIO DE LOS TRABAJOS PARA EL ASFALTADO DE LA VÍA QUE CONDUCE A AL COMPLEJO TURÍSTICO PLAYAS DE ZUMBI



Mediante la suscripción del convenio entre el Gobierno Provincial de Zamora Chinchipe; Gobierno Municipal de Centinela del Cóndor; y la Empresa VIALZACHIN, se inició los trabajos en la Avenida que conduce al Centro Recreacional Playas de Zumbi del Cantón Centinela del Cóndor, en el cual se realizó la colocación y compactación de 1,4 Km. de longitud por 18.50 m de ancho, 20 cm de espesor de sub-base clase 3, también se proveyó, colocó y compactó 4.947,60 m3 de base clase 4.



RENDICIÓN DE CUENTAS 2016

EMPRESA PÚBLICA DE VIALIDAD ZAMORA CHINCHIPE VIALZACHIN E.P.

ADECUACIONES EN LA EMPRESA

En el año 2016, se adecuó el Área de Mecánica, para el mantenimiento de las máquinas y de esta manera evitar la contaminación del suelo por el vertido de aceites o combustibles, de igual modo se construyeron cubiertas para los tanques de asfalto y tanques de combustible; se construyó una bodega para la planta de asfalto y planta de trituración, construcción de bases y muros de gaviones para la reubicación de los tanques de RC250; se mejoró la entrada a la Empresa con señalética y obras adicionales





RENDICIÓN DE CUENTAS 2016

EMPRESA PÚBLICA DE VIALIDAD ZAMORA CHINCHIPE VIALZACHIN E.P.

TRABAJOS DE LA EMPRESA

En este año, se realizó la explotación y stokeo de material pétreo del área de libre aprovechamiento denominada VIALZACHIN E.P. CÓDIGO: 591663, así también labores de trituración de material para los proyectos ejecutados.

En los Laboratorios de la Empresa, se realiza actividades de control de calidad de los materiales pétreos cribados, triturados, mezcla asfáltica y hormigones; además se realizan pruebas de campo para medir la compactación del suelo con el Densímetro Nuclear, estos servicios se ofrecen también a las personas naturales y jurídicas que lo requieran.



RENDICIÓN DE CUENTAS 2016

EMPRESA PÚBLICA DE VIALIDAD ZAMORA CHINCHIPE VIALZACHIN E.P.

MEDIO AMBIENTE



La Empresa está comprometida con el Medio Ambiente da cumplimiento a las disposiciones establecidas en el Registro de Generadores de Desechos Peligrosos, para ello se realiza la recolección y almacenamiento de los desechos en la bodega, para luego ser enviados a su disposición final o destrucción, a través de empresas calificadas para el efecto.

La Empresa realiza programas de reforestación en cada uno de los proyectos que se ejecutan.

De igual modo se realiza la clasificación y entrega de los residuos orgánicos e inorgánicos que son recolectados por personal del municipio del cantón Zamora.





RENDICIÓN DE CUENTAS 2016

EMPRESA PÚBLICA DE VIALIDAD ZAMORA CHINCHIPE VIALZACHIN E.P.

SEGURIDAD INDUSTRIAL Y SALUD OCUPACIONAL

Un objetivo de la Empresa es la seguridad de los trabajadores, por lo tanto cuenta con un Reglamento de Seguridad y Salud en el Trabajo, con cual se pretende promover y garantizar la integridad, la salud y la vida de los trabajadores, utilización segura de las instalaciones, equipos y materiales. Así como también prevenir daños a terceros, a sus bienes y al ambiente. Es por eso que la Empresa a través de los técnicos realiza capacitaciones, simulacros, además se coordina charlas con el IESS y el Cuerpo de Bomberos para el personal de la Empresa.

De igual modo se provee los equipos de protección a los trabajadores según el área de trabajo, con la finalidad de precautelar la integridad de los mismos y evitar accidentes de tipo laboral.



RENDICIÓN DE CUENTAS 2016

EMPRESA PÚBLICA DE VIALIDAD ZAMORA CHINCHIPE VIALZACHIN E.P.

RESPONSABILIDAD SOCIAL Y RELACIONAMIENTO COMUNITARIO

VIALZACHIN E.P. a través de Gerencia, acoge las solicitudes de las Universidades, para que los estudiantes realicen prácticas de tipo académico en las ramas de: Medio Ambiente, Contabilidad y Asistencia Gerencial.



ESTUDIANTES DE LA UNIVERSIDAD NACIONAL DE
LOJA, CARRERA DE INGENIERÍA EN MANEJO Y
CONSERVACIÓN DEL MEDIO AMBIENTE.

ESTADOS FINANCIEROS



RENDICIÓN DE CUENTAS 2016

EMPRESA PÚBLICA DE VIALIDAD ZAMORA CHINCHIPE VIALZACHIN E.P.

ESTADOS FINANCIEROS



INGRESOS

TRANSFERENCIAS NETAS		
6.2.6.21.04.019	Gad Provincial De Zamora (Asfaltado Via Chicaña Subcentro)	60,000.00
6.2.6.21.04.020	Gad Cantonal De Yantzaza (Asfaltado De La Via Chicaña Subcentro)	40,000.00
6.2.6.21.04.018	Gad Provincial Zamora (Asfalto De La Via Quebrada De Cunbaratza)	10,000.00
6.2.6.21.04.015	Gad Cantonal Zamora (Asfalto de la Via Quebrada de Cunbaratza)	70,549.44
6.2.6.21.04.021	Gad. provincial zamora (asfalto de la Via Heroes del Cenepa)	170,000.00
6.2.6.21.04.017	Gad Provincial Zamora Asfalto De La Via Nuevo Quito	100,000.00
6.2.6.21.04.018	Gad Cantonal Paquisha Asfalto De La Via Nuevo Quito	15,926.99
6.2.6.21.04.001	Gad Zamora Chinchipe (Instalacion de Plantas y Administracion)	320,000.00
6.2.6.21.04.010	Proyecto Guadalupe - Muchime	716,304.63
RESULTADO DE EXPLOTACION		
6.2.3.01.07.001	pliegos	219.46
6.2.4.02.99.006	ensayos de laboratorio	1,246.50
6.2.4.02.10.003	mezcla asfaltica	119,914.74
6.2.5.24.01.002	Intereses Ganados	188.93
6.2.5.24.01.001	Comisiones Bancarias	3.60

TOTAL: \$ 1'624.354.29



RENDICIÓN DE CUENTAS 2016

EMPRESA PÚBLICA DE VIALIDAD ZAMORA CHINCHIPE VIALZACHIN E.P.

GASTOS

GASTOS REALIZADOS EN LOS PROYECTOS EJECUTADOS

63.1.22.09	Proyecto Guadalupe – Muchima	530,908.77
63.1.22.01	Instalación de Planos	148,925.49
63.1.24.01	Inversiones en Estancias Nacionales de Uso Público	375,108.47
63.1.22.11	Convento Cuadrada de Cumbareta	79,290.81
63.1.22.12	Convento Central del Cóndor (Asfalto de la Av. Pároco de Canea)	48,858.48
63.1.22.13	Convento de Asfalto Nuevo Culto de Papulata	48,858.49
63.1.24.02	Inversiones en Estancias Nacionales De Uso Público Nuevo Culto	87,280.88
63.1.24.03	Inversiones en Estancias Nacionales De Uso Público Rolando Cobos	80,285.13
63.1.22.14	Asfalto de La Vía Rolando Cobos De Yantzaza	37,314.03
63.1.24.04	Inversiones en Estancias Nacionales De Uso Público Proyecto Chicaña	22,100.23
63.1.22.15	Asfalto de La Vía Chicaña Al Sub-centro De Salud	78,488.04
TOTAL DE GASTOS EFECTUADOS		1,516,575.40

Dando un total de \$ 1,516,575.40, de los gastos efectuados en los conventos, logrando una diferencia de \$ 107,778.89, durante este periodo en operación.

Además se toma en consideración el deterioro de la maquinaria como la depreciación en el método por unidades de producción de acuerdo a los conventos ejecutados a un gasto de:

63.2.21.01	Depreciación bienes de Administración	104,807.88
------------	---------------------------------------	------------

Como lo refleja en el sistema la disminución del valor de los Bienes de Larga Duración durante el ejercicio fiscal 2016, dando una utilidad del ejercicio 2016 de \$ 2,971.33



INGRESOS: \$ 1'624.354.29

GASTOS: \$ 1'621.382.96

RESULTADO: \$ 2.971.33

BALANCE GENERAL

BALANCE GENERAL	VALOR
ACTIVOS	3,424,291.02
PASIVOS	58,257.04
PATRIMONIO	3,366,033.98

RECURSOS HUMANOS

Durante la ejecución del proyecto de asfaltado de la vía Guadalupe-Muchime, se trabajó con 72 personas; y, al finalizar el año la nómina de VIALZACHIN E.P., fue de 32 personas distribuido de la siguiente manera:



**PERSONAL VIALZACHIN
AL 31 DE DICIEMBRE DE 2016**

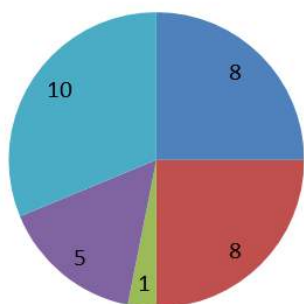

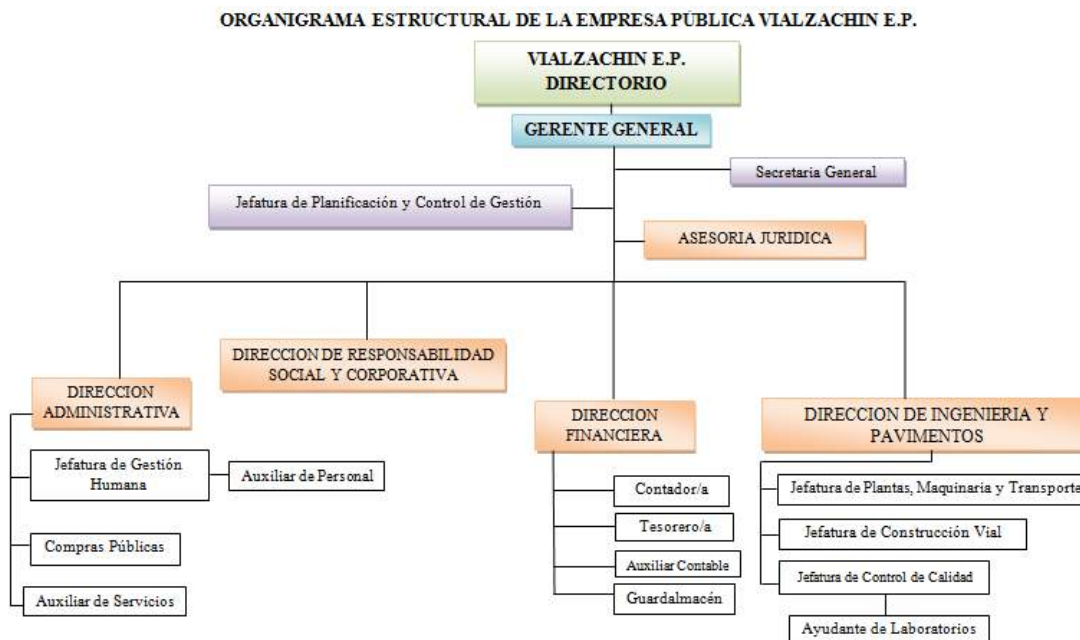

PERSONAL		Nº PERSONAS
Personal Administrativo		8
Operadores		8
Mecánico		1
Choferes		5
Obreros		10
TOTAL		32

ORGÁNICO FUNCIONAL



COMPROMISOS

De acuerdo a la planificación “VIALZACHIN” E.P., se compromete a seguir trabajando en esta misma línea, mediante convenios con la finalidad de mejorar la calidad de vida de los pueblos y nacionalidades de la Provincia de Zamora Chinchipe.

Ing. Nelson Bravo Martínez, M.Sc.
GERENTE GENERAL “VIALZACHIN” E.P.